



SELÇUK ÜNİVERSİTESİ
VETERİNER FAKÜLTESİ

SELÇUK ÜNİVERSİTESİ VETERİNER FAKÜLTESİNİN 40 YILLIK GELİŞİM SÜRECİ (1982-2022)

Arş. Gör. Emine Merve DANIŞ
Veteriner Hekimliği Tarihi ve Deontoloji ABD

Türkiye’de modern anlamda veteriner eğitim-öğretimi **1842 yılında açılan ilk veteriner okulu** ile başladı. 1849 yılından itibaren eğitim-öğretime Harp Okulunda devam edildi. 1889 yılında Ahırkapı’da bulunan Mülkiye Tıp Mektebinde **ilk sivil veteriner okulu** açıldı.

Askeri ve sivil veteriner okulları 1923 yılında **“Baytar Mekteb-i Âlisi”** adı altında birleştirildi ve 1933 yılında Ankara’ya nakledilerek **Baytar Fakültesi** adıyla eğitim-öğretime başlandı. 1948 yılında Veteriner Fakültesi (VF) Ankara Üniversitesi’ne bağlandı.

1970 yılında Fırat, 1972 yılında İstanbul ve 1976 yılında Bursa Uludağ Üniversitesi VF kurularak eğitim-öğretime başladı.

Bakanlar Kurulunca 22.06.1982 tarihinde kararlaştırılan 41 sayılı Kanun Hükmünde Kararname ile 27 üniversitede yeniden teşkilatlanmaya gidildi. Bu çerçevede **Selçuk Üniversitesi Veteriner Fakültesi (SÜVF)’nin kurulması kararlaştırıldı.**

Selçuk Üniversitesi Veteriner Fakültesi

Bir profesör, bir doçent, bir yardımcı doçent, üç asistan ve elli öğrenci ile eğitim-öğretime başlayan SÜVF'nin Kurucu Dekanlığına Yükseköğretim Kurulu tarafından 31.08.1982 tarihinde **Prof. Dr. Hümeysra Özgen** atandı.

Prof. Dr. Hümeysra Özgen tarafından imkânların elverdiği ölçüde eğitim-öğretim için gerekli hazırlıklar tamamlanarak fakülte **1 Kasım 1982** tarihinde açıldı.

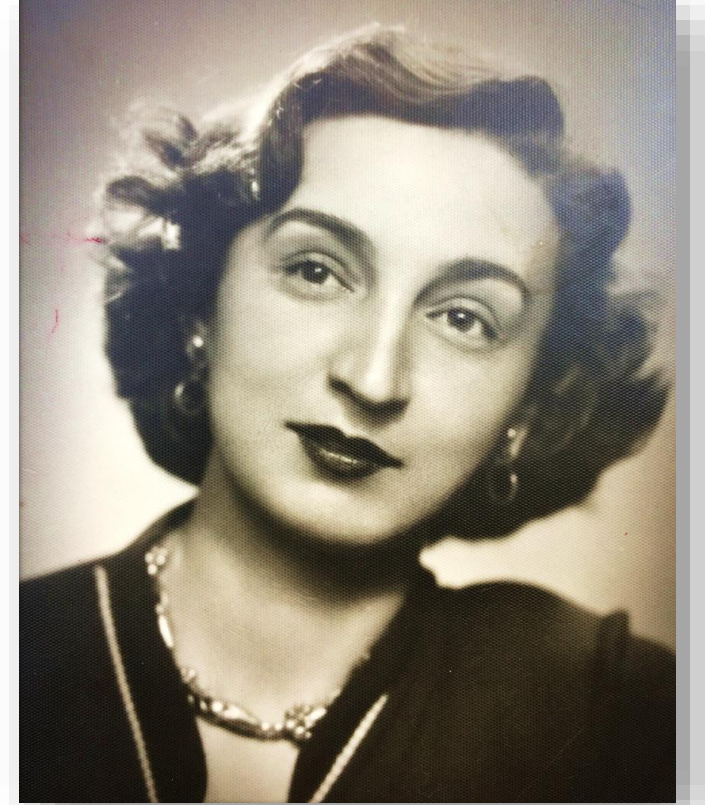

Kuruluşundan Günümüze SÜVF Dekanları



Prof. Dr. Hümeysra ÖZGEN
(1982-1991)
Kurucu Dekan



Prof. Dr. Leyla KALAYCIOĞLU
(1991-1994)

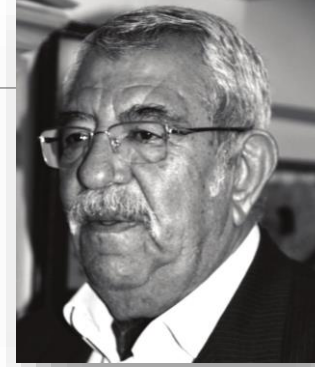

Prof. Dr. O. Cenap TEKİNŞEN
(1994-1997)



Prof. Dr. Veysi ASLAN
(1997-2003)



Prof. Dr. Zafer DURGUN
(2003-2009)



Prof. Dr. Hüdaverdi ERER
(2009-2012)



Prof. Dr. Ahmet GÜNER
(2012-2018)



Prof. Dr. Cavit ARSLAN
(2018-2020)



Prof. Dr. Seyfullah HALİLOĞLU
(2021-Devam ediyor)

SÜVF, 1982-1983 eğitim-öğretim yılını Fen-Edebiyat Fakültesinde tamamladı.

SÜVF Dekanlığı ile TOB adına Konya Hayvan Sağlığı Memurları Meslek Lisesi arasında imzalanan protokol ile Konya Hayvan Sağlığı Memurları Meslek Lisesi Müdürlüğü'nün o gün için ihtiyaç fazlası olan yerlerin geçici olarak SÜVF Dekanlığına bırakılmasına karar verildi. Protokolde varılan anlaşma 8 Nisan 1983'de yürürlüğe girdi.



I. Veteriner Hekimliđi Temel Bilimleri Bölümü

1-Morfoloji ABD

a- Anatomi BD

b- Histoloji-Embriyoloji BD

2-Biyokimya-Fizyoloji ABD

a- Biyokimya BD

b- Fizyoloji BD

II. Hastalıklar ve Klinik Bilimleri Bölümü

1-Mikrobiyoloji ABD

a- Bakteriyoloji BD

b- Viroloji BD

2- Parazitoloji ABD

3- İç Hastalıkları ve Farmakoloji ABD

a- İç Hast. BD

b- Farmakoloji-Toksikoloji BD

4- Doğum ve Dölerme Hast. ABD

a-Doğum ve Reprodüksiyon Hast. BD

b-Reprodüksiyon ve Suni Toh. BD

5- Cerrahi ABD

6-Patoloji ABD

7-Besin Hijyeni ve Teknolojisi ABD

III. Zootekni ve Hayvan Besleme Bölümü

1- Zootekni ABD

2- Hayvan Besleme ve
Beslenme Hast. ABD

Anabilim ve bilim dalları Hayvan Saęlıęı Memurları Meslek Lisesinden geici olarak alınan binalarda bilimsel faaliyetlerine bařladı.



Mevcut binalara ilaveten 1985-87 yılları arasında yapılan dershane ve laboratuvar binalarında fakültenin tüm birimleri 1991 yılına kadar eğitim-öğretime devam etti.



Temel Bilimler Bölümü, 1991 yılında SÜ Rektörlüğü tarafından Alaaddin Keykubat Kampüs'ünde tamamlanan dersane ve laboratuvarların mevcut olduğu yeni binasına taşındı.

Aynı yıl Zootekni ve Hayvan Besleme Bölümü, Buzlukbaşı Mevkiindeki Kredi ve Yurtlar Kurumu'ndan devralınan prefabrik binalara taşındı.

Klinik Bilimleri bölümü dışında diğer birimleri 1991 yılında mevcut kampüs alanına taşınmaya başlayan SÜVF'nin, **1999 yılında tüm bölümleriyle birlikte taşınma işlemi tamamlandı.**



Akademik Birim ve Kadrolar

SÜVF'de 2022-2023 eğitim öğretim yılı itibariyle beş bölüm ve 20 anabilim dalı bulunmaktadır.

I. Temel Bilimler Bölümü:

Anatomi, Biyokimya, Fizyoloji, Histoloji ve Embriyoloji ve Veteriner Hekimliği Tarihi ve Deontoloji ABD

II. Klinik Öncesi Bilimler Bölümü:

Farmakoloji ve Toksikoloji, Mikrobiyoloji, Parazitoloji, Patoloji ve Viroloji ABD

III. Klinik Bilimler Bölümü:

Cerrahi, Doğum ve Jinekoloji, İç Hastalıkları ve Suni Tohumlama ve Reprodüksiyon ABD

IV. Zootekni ve Hayvan Besleme Bölümü:

Biyoistatistik, Genetik, Hayvan Besleme ve Beslenme Hastalıkları, Hayvancılık İşletme Ekonomisi ve Zootekni ABD

V. Besin Hijyeni ve Teknolojisi Bölümü:

Besin Hijyeni ve Teknolojisi ABD

Üniversiteler	Prof. Dr.	Doç. Dr.	Dr. Öğr. Üyesi	Arş. Gör.	Öğr. Gör.	Toplam
İstanbul -Cerrahpaşa	75	28	3	47	-	153
Ankara	71	21	7	39	6	144
Selçuk	82	20	14	18	2	136
Aydın Adnan Menderes	57	14	28	5	6	110
Ondokuz Mayıs	47	22	12	29	-	110
Bursa Uludağ	71	17	10	6	2	106
Fırat	64	7	2	28	-	101
Burdur Mehmet Akif Ersoy	37	23	23	6	10	99
Kafkas	44	14	18	20	2	98
Afyon Kocatepe	48	11	13	14	2	88
Erciyes	40	12	16	12	1	81
Atatürk	24	15	18	21	-	78
Hatay Mustafa Kemal	24	15	21	13	3	76
Van Yüzüncü Yıl	31	12	17	8	-	68
Kırıkkale	31	6	20	8	1	66
Harran	18	9	18	12	-	57
Dicle	17	13	13	8	2	53
Siirt	4	10	11	26	-	51
Sivas Cumhuriyet	11	10	19	11	-	51
Balıkesir	19	10	12	8	-	49
Bingöl	10	1	10	14	-	35
Aksaray	5	12	8	8	1	34
Tekirdağ Namık Kemal	10	4	17	3	-	34
Çukurova	10	3	7	5	-	25
Muğla Sıtkı Koçman	3	4	11	6	-	24
Kastamonu	1	5	13	4	-	23
Dokuz Eylül	2	3	5	6	2	18
Yozgat Bozok	-	3	5	6	3	17
Necmettin Erbakan	1	1	8	2	-	12
TOPLAM	857	325	379	393	43	1997

SÜVF öğretim elemanı sayılarının yıllara göre dağılımı (1982-2022)

Yıl	Prof. Dr.	Doç. Dr.	Dr. Öğr. Üyesi	Öğretim Üyesi Sayı/Toplam	Arş. Gör.	Öğr. Gör.	Öğretim Elemanı Sayı/Toplam	Yıl	Prof. Dr.	Doç. Dr.	Dr. Öğr. Üyesi	Öğretim Üyesi Sayı/Toplam	Arş. Gör.	Öğr. Gör.	Öğretim Elemanı Sayı/Toplam
1982	1	-	-	1	1	-	2	2003	41	30	12	83	28	2	113
1983	1	1	2	4	3	-	7	2004	44	32	10	86	29	3	118
1984	2	7	6	15	12	4	31	2005	48	30	15	93	27	3	123
1985	6	6	7	19	24	5	48	2006	48	32	13	93	26	3	122
1986	7	6	9	22	27	5	54	2007	55	23	14	92	24	3	119
1987	7	7	11	25	32	5	62	2008	57	23	11	91	27	3	121
1988	9	11	9	29	32	5	66	2009	69	17	9	95	22	3	120
1989	13	8	14	35	34	5	74	2010	72	15	9	96	19	3	118
1990	13	15	13	41	33	5	79	2011	74	16	6	96	20	3	119
1991	13	18	16	47	43	5	95	2012	75	22	4	101	15	3	119
1992	12	18	26	56	47	5	108	2013	76	23	3	102	20	3	125
1993	13	23	18	54	51	5	110	2014	77	23	2	102	27	4	133
1994	14	27	18	59	48	5	112	2015	83	18	1	102	26	4	132
1995	15	28	15	58	51	3	112	2016	84	18	2	104	26	4	134
1996	19	29	10	58	49	3	110	2017	86	17	5	108	22	4	134
1997	22	28	12	62	46	3	111	2018	92	12	6	110	22	4	136
1998	23	27	19	69	43	2	114	2019	91	14	5	110	24	5	139
1999	28	23	24	75	33	2	110	2020	87	15	8	110	25	3	138
2000	28	26	27	81	26	2	109	2021	87	17	10	114	24	4	142
2001	34	23	25	82	24	2	108	2022	82	20	14	116	18	2	136
2002	36	25	21	82	28	2	112								

Bilimsel arařtırma ve yayın faaliyetleri

SÜVF tarafından 1982-1992 yıllarında 17 kitap ve ders kitabı yazılmış, 224 araştırma makalesi yayınlanmıştır.

SÜVF öğretim elamanlarının 1982-2022 nisan ayı itibariyle bilimsel araştırma ve yayın faaliyetlerine ilişkin elde edilen veriler řu şekildedir:

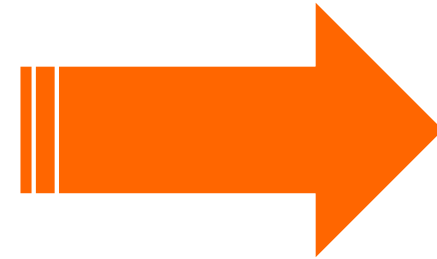

SÜVF öğretim elemanlarının 1982-2022 yılları arası bilimsel araştırma ve yayın faaliyetleri

Anabilim Dalları	Kitap Bölümü		Makaleler			Tebliğler		Atıflar		Projeler			Ödül	Patent
	Uluslar arası	Ulusal	SCI, SSCI, SCI-E ve AHCI	Alan İndeksi	Ulusal	Uluslar arası	Ulusal	Uluslar arası	Ulusal	TÜBİTAK	BAP	Diğer		
Anatomi	7	12	59	48	67	27	61	314	493	4	32	-	1	-
Besin Hijyeni	5	58	151	40	135	177	81	1.595	2.232	9	107	2	-	-
Biyoistatistik	4	11	22	3	32	12	7	168	540	4	9	16	-	-
Biyokimya	-	27	104	-	95	41	31	1.103		22	60	32	8	-
Cerrahi	-	24	115	14	102	98	66	-	-	4	26	13	3	1
Dölerme ve Suni Tohumlama	2	2	146	3	41	47	28	7.272	584	6	5	19	1	-
Doğum ve Jinekoloji	-	64	74	-	142	104	60	767	1.008	17	47	8	4	-
Farmakoloji ve Toksikoloji	22	29	147	14	46	95	2	4.001	128	20	47	7	36	2
Fizyoloji	2	3	77	17	73	55	4	1.138	1.393	5	37	16	2	-
Genetik	-	-	14	2	3	12	16	22	14	-	-	-	-	-
Hayvan Bes. ve Besl. Hast.	19	23	118	42	118	134	103	1.657	354	27	46	16	8	-
Hay. İşletme Ekonomisi	2	3	25	8	26	28	21	339	756	-	5	3	-	-
Histoloji ve Embriyoloji	3	4	95	9	48	53	12	651	253	8	58	-	4	4
İç Hastalıkları	27		113	17	146	87	81	1.659	1.105	25	70	14	-	2
Mikrobiyoloji	13	3	80	26	108	56	74	232	381	36	53	26	1	3
Parazitoloji	6	46	100	9	123	110	76	867	909	5	60	8	25	-
Patoloji	-	17	14	1	13	94	77	-	-	2	7	2	6	-
Vet. Hek. Tarihi ve Deontoloji	-	12	27	16	54	62	60	205	237	3	5	6	6	-
Viroloji	-	11	38	8	77	81	48	889	1.340	4	49	8	13	-
Zootekni	1	38	60	9	72	60	39	-	-	6	19	20	-	-
TOPLAM	500		1.579	286	1.521	1.433	947	34.606		207	742	216	118	12

SÜVF'de Lisans Eğitim Öğretimi



SÜVF'de ilk eğitim-öğretim yılı FKB ders sistemine göre düzenlenen programla tamamlandı. 19.03.1983 tarihinde yürürlüğe giren “*Selçuk Üniversitesi Önlisans, Lisans, Kayıt, Öğretim ve İmtihan Yönetmeliği*” uyarınca devam ettirildi.

Günümüzde SÜVF'de eğitim, öğretim ve sınavlarla ilgili esaslar, 14.02.2013 tarihli ve 28559 sayılı “*SÜVF Eğitim Öğretim ve Sınav Yönetmeliği*” ne göre uygulanmaktadır.

SÜVF, Avrupa Yüksek Öğretim Yeterlilikler Çerçevesi'ni referans alarak hazırlanan, Türkiye Yükseköğretim Yeterlilikleri Çerçevesi içerisinde ayrı bir temel alan olarak belirtilen “*Veterinerlik Temel Alanı Yeterlilikleri*” ile uyumlu program çıktılarına sahip bir eğitim müfredatı yürütmektedir. Müfredat aynı zamanda “*Mezuniyet Öncesi Veteriner Hekimlik Eğitimi Ulusal Çekirdek Eğitim Programı*” standartlarını da karşılamaktadır.

5. sınıf öğrencilerine veteriner hekimlik yetkinliği ile ilgili teorik bilgileri tamamlama ve daha fazla uygulama yaparak beceri kazanmalarını sağlamak amacıyla “*Veteriner Hekimliği İntörn Programı (VEHİP)*” eğitimi verilmektedir.

1982-2022 Yıllarında Kayıt Yaptıran Öğrenci Sayısı

1987-2022 Yıllarında Mezun Öğrenci Sayısı

Tarih	Kadın Öğrenci Sayısı	Erkek Öğrenci Sayısı	Toplam	Tarih	Kadın Öğrenci Sayısı	Erkek Öğrenci Sayısı	Toplam
1982-1991	201	572	773	1987-1992	59	334	393
1992	18	62	80	1993	21	53	74
1993	14	74	88	1994	10	55	65
1994	20	70	90	1995	15	51	66
1995	38	149	187	1996	18	75	93
1996	28	129	157	1997	27	61	88
1997	28	130	158	1998	9	56	65
1998	17	65	82	1999	16	53	69
1999	22	77	99	2000	19	90	109
2000	10	107	117	2001	27	100	127
2001	7	99	106	2002	21	146	167
2002	4	102	106	2003	37	136	173
2003	12	96	108	2004	22	75	97
2004	14	118	132	2005	13	59	72
2005	17	140	157	2006	7	69	76
2006	29	144	173	2007	10	95	105
2007	36	138	174	2008	10	52	62
2008	24	139	163	2009	7	95	102
2009	35	126	161	2010	19	142	161
2010	35	137	172	2011	17	121	138
2011	39	143	182	2012	16	80	96
2012	56	129	185	2013	31	134	165
2013	49	141	190	2014	20	111	131
2014	64	132	196	2015	32	122	154
2015	68	144	212	2016	30	123	153
2016	57	142	199	2017	58	167	225
2017	78	141	219	2018	52	141	193
2018	70	144	214	2019	55	101	156
2019	97	105	202	2020	66	116	182
2020	89	118	207	2021	55	112	167
2021	98	101	199	2022	68	139	207
2022	86	92	178				
Toplam	1.460 (%26)	4.206 (%74)	5.666 (%100)	Toplam	867 (%21)	3.264 (%79)	4.131 (%100)

SÜVF'de Lisansüstü Eğitim-Öğretim

1982 yılında eğitim-öğretime başlanılan SÜVF'de araştırma görevlileri 1985-1986 eğitim öğretim döneminde Sağlık Bilimleri Enstitüsü (SABE) faaliyete geçinceye kadar kendi anabilim dallarıyla ilgili SÜ Tıp Fakültesi ile diğer illerdeki veteriner fakültelerinde (Ankara, İstanbul ve Fırat Üniversitesi) lisansüstü eğitimlerini sürdürdüler. 10.12.1986 tarih ve 19307 sayılı Resmi Gazete'de yayınlanan "S.Ü. Lisansüstü Öğretim ve Sınav Yönetmeliği" fakültede daha önce kurulmuş olan anabilim dallarında yüksek lisans ve doktora yapılmasına olanak sağladı.

1987-2022 yıllarında SABE Veteriner Fakültesi Lisansüstü programlarından mezun olan öğrenci sayıları

SABE Lisansüstü Veteriner Programları	Doktora		Toplam/Yüzde oran	Yüksek Lisans		Toplam/Yüzde oran
	Kadın	Erkek		Kadın	Erkek	
Anatomi	3	20	23(%5)	7	8	15(%6,44)
Besin Hijyeni ve Teknolojisi	18	45	63 (%13,69)*	30	12	42(%18,02)*
Biyoistatistik	-	-	-	5	-	5(%2,15)
Biyokimya	12	12	24(%5,22)	23	10	33 (%14,16)**
Cerrahi	5	15	20(%4,35)	6	8	14(%6)
Doğum ve Jinekoloji	3	28	31(%6,74)	-	8	8(%3,43)
Dölerme ve Suni Tohumlama	-	16	16(%3,48)	-	2	2((0,86)
Farmakoloji ve Toksikoloji	9	32	41(%8,91)**	4	2	6(%2,58)
Fizyoloji	6	17	23(%5)	6	9	15(%6,44)
Hayvan Besleme ve Beslenme Hastalıkları	4	23	27(%5,87)	3	8	11(%4,72)
Hayvan Sağlığı ve İşletmesi	-	-	-	1	5	6(%2,58)
Histoloji ve Embriyoloji	10	12	22(%4,78)	14	10	24(%10,30)***
İç Hastalıklar	3	26	29(%6,30)	2	4	6(%2,58)
Mikrobiyoloji	11	21	32(%6,96)***	10	4	14(%6)
Parazitoloji	7	13	20(%4,35)	2	5	7(%3)
Patoloji	5	17	22(%4,78)	4	7	11(%4,72)
Veteriner Hekimliği Tarihi ve Deontoloji	1	5	6(%1,30)	-	-	-
Viroloji	11	13	24(%5,22)	4	1	5(%2,15)
Zootekni	3	26	29(%6,30)	-	9	9(%3,86)
Toplam	111 (%24,14)	349 (%75,86)	460 (%100)	121 (%51,93)	112 (%48,07)	233 (%100)

Sürelî Yayın Faaliyetleri

Prof. Dr. Hümeýra Özgen tarafından 1984 yılında “*Özel Sayı*” ile yayın hayatına başlayan ve 1994 yılına kadar “*Selçuk Üniversitesi Veteriner Fakültesi Dergisi*”,

2010 yılına kadar “*Veteriner Bilimleri Dergisi*” adı ile yayın yapan dergi,

2010 yılından günümüze ise “*Eurasian Journal of Veterinary Sciences*” adı ile yayın faaliyetlerine devam etmektedir.



Mart, Haziran, Aralık ve Eylül aylarında olmak üzere yılda dört sayı yayımlamaktadır.

Web of Science'da yer alan EJVS, Zoological Record, EBSCO, CABI ve TR Dizin olmak üzere birçok uluslararası ve ulusal indeksler tarafından taranmaktadır.

Ocak 2022 tarihinden itibaren sadece İngilizce makaleleri değerlendirmeye alınmaktadır.

1984-2022 yıllarında **38 ciltte** toplam **100 sayı** yayımlandı.

1984-2022 Yılları EJVS Yayın Sayıları

Araştırma Makalesi	1276
Olgu Sunumu	78
Derleme	33
Kısa Makale	13



Uluslararası ve Ulusal Akreditasyon Kurumları ile İlişkiler



EAEVE'ye 2000 yılından itibaren üye olan SÜVF'nin EAEVE tarafından ilk değerlendirilme ziyareti 18-23 Mart 2002 tarihlerinde gerçekleşti. Bu ziyaret Türkiye'deki veteriner fakülteleri için bir **ilk**ti.

08-09 Mayıs 2013 tarihlerinde EAEVE/ECOVE tarafından gerçekleştirilen beşinci ziyaret sonucunda SÜVF, 30.10.2013 tarihinde başlamak üzere, Ekim 2019'a kadar **"Full Approval"** olarak kabul edildi.

2022 yılında gerçekleştirilen son ziyaretin ardından ECOVE tarafından 08.06.2022 tarihinde hazırlanan nihai rapora göre SÜVF'nin statüsü **"Non-Accreditation"** olarak sınıflandırıldı. Ancak ECOVE'un sonuç raporuna dair SÜVF Dekanlığı tarafından yapılan resmi itiraz süreci devam etmektedir.

VEDEK tarafından SÜVF'ye, 11-15 Mayıs 2015 tarihlerinde değerlendirme ziyareti gerçekleştirildi. 30.09.2015 tarihinde yedi yıl süreyle **"Akredite Fakülte"** olarak tescillenen SÜVF, yedi yıl süreyle akredite edilen Türkiye'deki beş fakülteden birisi oldu.

Selçuk Üniversitesi Veteriner Eğitim ve Uygulama Hastanesi (SÜ-VEUH)

SÜVF’de 1982 yılından itibaren hizmet veren klinikler, 29.04.2013 tarihinde dönemin GTHB tarafından ruhsatlandırılarak **“Selçuk Üniversitesi Hayvan Hastanesi”** adı altında hizmete açıldı.



SÜVF KLİNİKLERİ (Çimenlik Dönemi)



SÜVF KLİNİKLERİ (Çimenlik Dönemi)

“Selçuk Üniversitesi Veteriner Eğitim ve Uygulama Hastanesi”ndeki hizmetler; İç Hastalıkları, Cerrahi, Doğum ve Jinekoloji ve Dölerme ve Suni Tohumlama Anabilim Dalları tarafından verilmektedir.



Türkiye'nin en büyük pet hayvanı hastanesi konumunda olan 11.000m² kapalı alana sahip SÜ-VEUH'de sekiz adet triaj odası, iki adet aşı odası, iki adet büyük tedavi odası, merkezi laboratuvar ve eczane mevcuttur.

Hastaların tetkiklerinin gerçekleştirilmesi amacıyla planlanmış birimler (ortopedi, oftalmoloji, nöroloji, kardiyoloji, dermatoloji, gastroenteroloji, sitoloji) ve görüntüleme sistemleri (USG, Endoskopi, Röntgen Tomografi sistemleri) bulunmaktadır.





Dört aseptik ve bir bağımsız septik ameliyathane, enfeksiyöz hastalıkların tedavisi için ayrı bir bölüm, yoğun bakım ve rehabilitasyon ünitesi, in vitro fertilizasyon ünitesi, karantina merkezi, çiftlik hayvanları hospitalizasyon ünitesi, otopsi salonu ve Konya Büyükşehir Belediyesi ile yapılan protokol gereği barınak hayvanlarının tanı, tedavi ve hospitalizasyonu için ayrı bir birim yer almaktadır.



Teknolojik donanımlı 300 kişilik Mehmet Akif Ersoy Konferans Salonu ile dört adet seminer/toplantı salonu bulunmaktadır.

SÜVF Kliniklerine gelen hayvan sayısının
1985-1992 yıllarındaki dağılımı

Yıllar	Hayvan Sayısı
1985	1685
1986	2062
1987	2068
1988	2247
1989	2118
1990	1190
1991	2024
1992	2451
Toplam	16645

SÜ-VEUH'de **2021** yılında, **16.259'u kedi**, **6.341'i köpek**, **2.063'ü çiftlik hayvanı** olmak üzere toplamda **25.451** hayvana hizmet verildi.

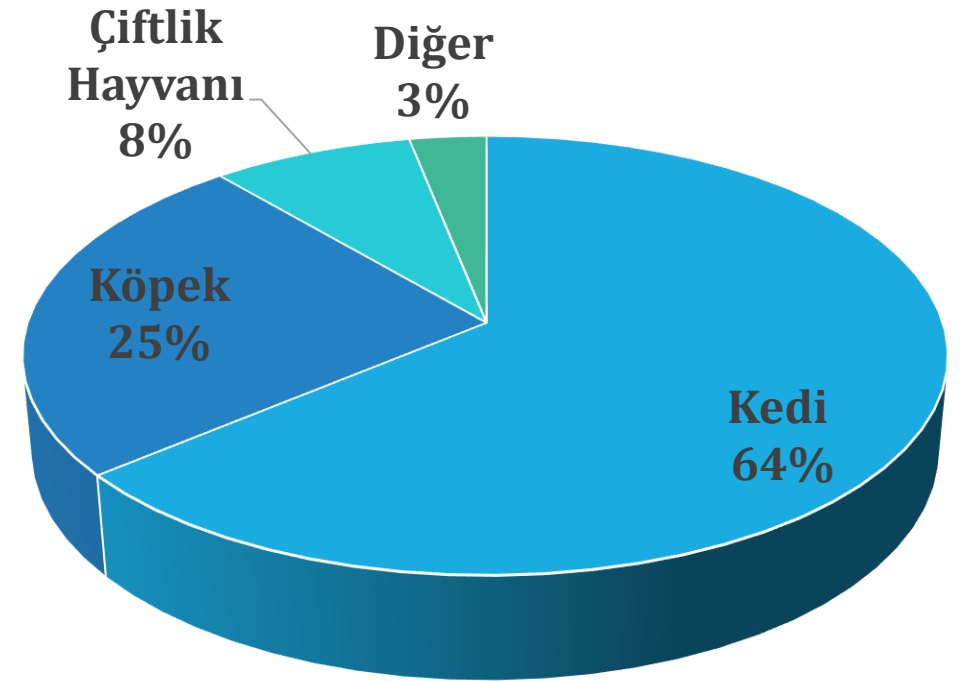

■ Kedi ■ Köpek ■ Çiftlik Hayvanı ■ Diğer

Prof. Dr. Hümeyra Özgen Araştırma ve Uygulama Çiftliği

SÜ Kampüs alanı içerisinde 200.000 m² açık arazi üzerine kurulmuş, 4.280 m² kapalı alana sahip olan çiftlik, 2000 yılında hizmete açıldı.

At, sığır, domuz, koyun-keçi, köpek ve kanatlı üniteleri ile lojmanlar, idari bina ve yem depolama alanları bulunan çiftlik, öğrenci uygulamaları için SÜ Rektörlüğüne bağlı Atçılık ve Binicilik Sosyal Tesisleri ile yapılan bir protokole de sahiptir.



Çiftlikte yer alan ünitelerde fakülte öğrencilerine yönelik uygulamalı eğitimin yanı sıra öğretim üyelerine araştırma imkânı da sağlanmaktadır. Ders ve staj uygulamaları ile asistan öğrenci ve kısmi zamanlı öğrenci uygulamaları kapsamında bu birimler aktif olarak kullanılmaktadır.

Çiftlikte yetiştirilen hayvanlardan elde edilen et, süt ve yumurta gibi hayvansal ürünler ise SÜVF Satış Ünitesinde tüketime sunulmaktadır.



SÜ Rektörlüğü ile Tarım ve Orman Bakanlığı Doğa Koruma ve Milli Parklar Genel Müdürlüğü arasında yapılan işbirliği ile 2020 yılında kampüs içerisinde yaklaşık 5.600 m² alanda **“Selçuk Yaban Hayvanı Kurtarma ve Rehabilitasyon Merkezi”** kuruldu. Altyapı ve inşaat işlemleri tamamlanan merkezin, kısa süre içerisinde faaliyete geçirilmesi ve öğrenci uygulamalarında kullanılması planlanmaktadır.

Prof. Dr. O. Cenap Tekinşen Et ve Süt Ürünleri Araştırma-Geliştirme Uygulama Ünitesi

SÜVF'nin gelişim süreci içerisinde **1991 yılında Çimenlik semtinde** 100m²lik bir binada Besin Hijyeni ve Teknolojisi ABD bağlı olarak faaliyetine başlayan bu ünite, **1994 yılında SÜ Kampüsü'ndeki yeni binasına** taşındı. 1.000m² kapalı alana sahip bu ünite hayvansal ürünler hijyenik koşullar altında işlenmektedir.





TOB Konya İl Müdürlüğü tarafından 04.06.2014 tarihinde **“SÜVF Et ve Süt Ürünleri İşletme Onay Belgesi”** alınarak et ve süt ürünleri üretilmeye başlandı.



23.05.2015 tarihinde Türk Patent ve Marka Kurumu'ndan Marka Tescil Belgesi alan ünite de üretilen et ve süt ürünleri **“SELVEFA”** ismiyle fakülte ana binasındaki satış ünitesi ve SÜ Tıp Fakültesi park alanı içerisinde bulunan satış noktasında tüketime sunulmaktadır.

Saygı, rahmet ve minnetle...

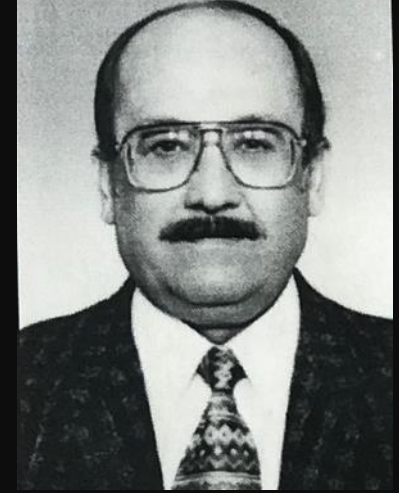

**Prof. Dr. Nazif
ANIL
(1941-1996)**



**Prof. Dr. M. Münir
KIRAN
(1960-2006)**



**Yard. Doç. Dr.
Mursayettin
EKSEN
(1957-2006)**

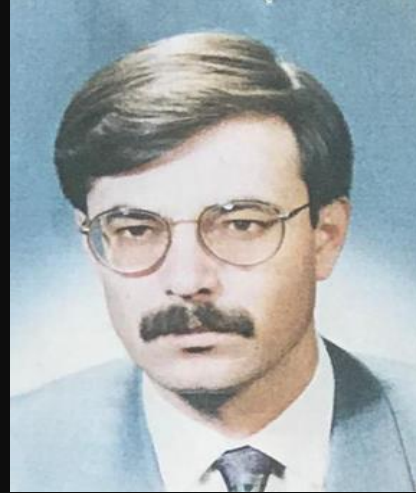

**Yard. Doç. Dr.
Abdullah
KELEŞ
(1966-2007)**



**Prof. Dr. Mehmet
ATEŞ
(1952-2010)**



**Arş. Gör. Dr.
Kürşat
KAV
(1972-2011)**

Saygı, rahmet ve minnetle...



**Prof. Dr. Erol
ALAÇAM
(1945-2020)**



**Prof. Dr. Hümeysra
ÖZGEN
(1924-2019)**



**Prof. Dr. Mehmet Ali
TEKEŞ
(1941-2020)**



**Prof. Dr. Kürşad
TURGUT
(1958-2020)**



**Prof. Dr. Kadircan
ÖZKAN
(1954-2021)**



*Nice "fikri hür, vicdanı hür, irfanı hür"
nesiller yetiştirebilmek ümidiyle;
Fakültemizin kuruluşundan bugüne kadar emeği geçen
herkese sonsuz teşekkürler...*